London Centre
โรงเรียนสอนภาษาอังกฤษลอนดอนเซ็นเตอร์

FREE · ฟรี

VOCABULARY OF THE WEEK · คำศัพท์ประจำสัปดาห์

Animals

สัตว์นานาชนิด

Week of 1–7 December 2026



20	20	4	✓
words คำศัพท์	flashcards บัตรคำ	activities แบบฝึกหัด	answers เฉลย

dog · cat · bird · fish · rabbit · horse · cow · pig · duck · chicken · elephant · tiger · lion · monkey · giraffe · zebra · bear · snake · frog · butterfly

วิธีใช้ · How to use

1. **อ่านคำศัพท์**
   อ่านคำศัพท์ 20 คำ พร้อมรูปถ่ายจริง ความหมายภาษาไทยและประโยคตัวอย่าง (หน้า 2–3)
2. **ตัดบัตรคำ**
   ตัดบัตรคำตามเส้นประ ใช้เล่นทายชื่อสัตว์กับลูกทุกวัน (หน้า 4–5)
3. **ทำแบบฝึกหัด**
   จับคู่ เติมคำ ค้นหาคำศัพท์ และเรียงตัวอักษร (หน้า 6–9)
4. **ตรวจคำตอบ**
   เฉลยอยู่หน้า 10 พร้อมเครดิตรูปภาพ ให้ลูกภูมิใจกับคำตอบที่ถูก

Name · ชื่อ _____ Date · วันที่ _____

Word list (1–10)
รายการคำศัพท์ 1–10

1		**dog** n. · คำนาม	**สุนัข, หมา**	My dog likes to play ball. หมาของฉันชอบเล่นลูกบอล
2		**cat** n. · คำนาม	**แมว**	The cat is sleeping on the chair. แมวกำลังนอนอยู่บนเก้าอี้
3		**bird** n. · คำนาม	**นก**	The bird is singing in the tree. นกกำลังร้องเพลงอยู่บนต้นไม้
4		**fish** n. · คำนาม	**ปลา**	Fish live in water. ปลาอาศัยอยู่ในน้ำ
5		**rabbit** n. · คำนาม	**กระต่าย**	The rabbit has long ears. กระต่ายมีหูยาว
6		**horse** n. · คำนาม	**ม้า**	I can ride a horse. ฉันขี่ม้าเป็น
7		**cow** n. · คำนาม	**วัว**	Cows give us milk. วัวให้นมแก่เรา
8		**pig** n. · คำนาม	**หมู**	The pig is playing in the mud. หมูกำลังเล่นโคลน
9		**duck** n. · คำนาม	**เป็ด**	The duck swims in the pond. เป็ดว่ายน้ำในบ่อ
10		**chicken** n. · คำนาม	**ไก่**	The chicken lays an egg every day. ไก่ออกไข่ทุกวัน

Tip · เคล็ดลับ: ทำเสียงร้องของสัตว์ แล้วให้ลูกทายชื่อเป็นภาษาอังกฤษ เช่น woof = dog, moo = cow, quack = duck

Word list (11–20)
รายการคำศัพท์ 11–20

11		**elephant** n. · คำนาม	ช้าง	Elephants are very big. ช้างตัวใหญ่มาก
12		**tiger** n. · คำนาม	เสือ	A tiger has orange and black stripes. เสือมีลายสีส้มและดำ
13		**lion** n. · คำนาม	สิงโต	The lion is the king of the jungle. สิงโตเป็นเจ้าป่า
14		**monkey** n. · คำนาม	ลิง	The monkey eats a banana. ลิงกินกล้วย
15		**giraffe** n. · คำนาม	ยีราฟ	A giraffe has a very long neck. ยีราฟมีคอยาวมาก
16		**zebra** n. · คำนาม	ม้าลาย	A zebra is black and white. ม้าลายมีสีดำและขาว
17		**bear** n. · คำนาม	หมี	The bear likes honey. หมีชอบน้ำผึ้ง
18		**snake** n. · คำนาม	งู	A snake has no legs. งูไม่มีขา
19		**frog** n. · คำนาม	กบ	The frog can jump very high. กบกระโดดได้สูงมาก
20		**butterfly** n. · คำนาม	ผีเสื้อ	The butterfly is on the flower. ผีเสื้อเกาะอยู่บนดอกไม้

Tip · เคล็ดลับ: เล่นเกม “I am big. I am grey. What am I?” ให้ลูกทายชื่อสัตว์ แล้วสลับกันเป็นคนถาม

Flashcards (1–10)

บัตรคำ ตัดตามเส้นประ

1 n.



dog

สุนัข, หมา

2 n.



cat

แมว

3 n.



bird

นก

4 n.



fish

ปลา

5 n.



rabbit

กระต่าย

6 n.



horse

ม้า

7 n.



cow

วัว

8 n.



pig

หมู

9 n.



duck

เป็ด

10 n.



chicken

ไก่

Flashcards (11–20)

บัตรคำ ตัดตามเส้นประ

11 n.



elephant

ช้าง

12 n.



tiger

เสือ

13 n.



lion

สิงโต

14 n.



monkey

ลิง

15 n.



giraffe

ยีราฟ

16 n.



zebra

ม้าลาย

17 n.



bear

หมี

18 n.



snake

งู

19 n.



frog

กบ

20 n.



butterfly

ผีเสื้อ

Activity 1 · Match
กิจกรรมที่ 1 · จับคู่คำศัพท์

Name · ชื่อ _____ Date · วันที่ _____

Draw a line from each animal to its Thai word. · ลากเส้นจับคู่สัตว์กับคำภาษาไทยที่ถูกต้อง

1	 dog	●	● A เป็ด
2	 cat	●	● B ปลา
3	 bird	●	● C แมว
4	 fish	●	● D กระต่าย
5	 rabbit	●	● E หมู
6	 horse	●	● F สุนัข, หมา
7	 cow	●	● G ไก่
8	 pig	●	● H วัว
9	 duck	●	● I นก
10	 chicken	●	● J ม้า

Tip · เคล็ดลับ: ให้ลูกพูดชื่อสัตว์ออกเสียงดังๆ ทุกครั้งที่ลากเส้น

Activity 2 · Fill in the blanks

กิจกรรมที่ 2 · เติมคำในช่องว่าง

Name · ชื่อ _____ Date · วันที่ _____

Choose a word from the box to complete each sentence. The pictures help! · เลือกคำจากกล่องมาเติมในประโยค ดูรูปเป็นตัวช่วยได้

bear · cow · elephant · frog · giraffe · lion · monkey · rabbit · snake · zebra

1  The _____ says “moo”.

2  An _____ has big ears and a long trunk.

3  A _____ has a very long neck.

4  The _____ is climbing the tree.

5  A _____ looks like a horse with stripes.

6  The _____ says “ribbit” and jumps into the pond.

7 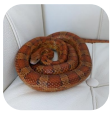 A _____ is long and has no legs.

8  The _____ is big and brown. It loves honey.

9  A _____ has long ears and eats carrots.

10  The _____ is the king of the jungle.

Activity 3 · Word search

กิจกรรมที่ 3 · ค้นหาคำศัพท์

Name · ชื่อ _____ Date · วันที่ _____

Find the 10 animals. They go across → or down ↓. · หาชื่อสัตว์ 10 คำ เรียงจากซ้ายไปขวา หรือบนลงล่าง

S	T	C	A	T	T	D	Y	V	G	V	T
I	J	D	C	P	V	P	C	L	C	N	E
B	E	A	R	A	J	N	N	D	B	U	U
B	M	L	I	O	N	Y	D	U	C	K	T
K	S	I	R	H	B	D	J	Z	A	C	D
U	S	B	G	N	J	O	U	E	I	E	Y
B	K	K	L	E	M	G	M	B	O	R	F
M	V	U	W	S	D	U	R	R	I	T	R
N	V	Y	H	J	N	I	R	A	J	I	O
S	K	H	O	R	S	E	A	N	T	G	G
K	A	M	U	T	V	E	B	V	V	E	K
O	L	W	L	U	P	I	G	Y	I	R	P

Find these words · หาคำเหล่านี้

- ☐ cat
- ☐ dog
- ☐ pig
- ☐ duck
- ☐ lion
- ☐ bear
- ☐ frog
- ☐ horse
- ☐ tiger
- ☐ zebra

Tip · เคล็ดลับ: เมื่อเจอคำแล้ว ให้ลูกชี้รูปสัตว์ตัวนั้นในบัตรคำด้วย

Activity 4 · Unscramble & draw

กิจกรรมที่ 4 · เรียงตัวอักษรและวาดภาพ

Name · ชื่อ _____ Date · วันที่ _____

Put the letters in order to make an animal word. · เรียงตัวอักษรให้เป็นชื่อสัตว์ที่ถูกต้อง

1 r h o e s _____

2 r t g e i _____

3 b a e r z _____

4 k o n y e m _____

5 t r b a i b _____

6 n a k s e _____

7 c i e c k n h _____

8 e p e a n l h t _____

Draw your favourite animal · วาดสัตว์ที่หนูชอบ

My favourite animal is _____.

It is _____. (big? small? cute? fast?)

It can _____. (run? fly? swim? jump?)

Answers
เฉลย

Activity 1 · Match

1–F	2–C	3–I	4–B	5–D
6–J	7–H	8–E	9–A	10–G

Activity 2 · Fill in the blanks

1. cow
2. elephant
3. giraffe
4. monkey
5. zebra
6. frog
7. snake
8. bear
9. rabbit
10. lion

Activity 3 · Word search

S	T	**C**	**A**	**T**	T	D	Y	V	G	V	T
I	J	D	C	P	V	P	C	L	C	N	E
B	**E**	**A**	**R**	A	J	N	N	D	B	U	U
B	M	**L**	**I**	**O**	**N**	Y	**D**	**U**	**C**	**K**	T
K	S	I	R	H	B	**D**	J	**Z**	A	C	D
U	S	B	G	N	J	**O**	U	**E**	I	E	Y
B	K	K	L	E	M	**G**	M	**B**	O	R	**F**
M	V	U	W	S	D	U	R	**R**	I	**T**	**R**
N	V	Y	H	J	N	I	R	**A**	J	**I**	**O**
S	K	**H**	**O**	**R**	**S**	**E**	A	N	T	**G**	**G**
K	A	M	U	T	V	E	B	V	V	**E**	K
O	L	W	L	U	**P**	**I**	**G**	Y	I	**R**	P

Activity 4 · Unscramble

1. horse
2. tiger
3. zebra
4. monkey
5. rabbit
6. snake
7. chicken
8. elephant

Photo credits · เครดิตรูปภาพ Real photos from Wikimedia Commons, cropped. dog: M. Rehemtulla (CC BY 2.0) · cat: Karin Langner-Bahmann (CC BY-SA 3.0) · bird: Rhododendrites (CC BY-SA 4.0) · fish: לינה אבוגוש (CC BY-SA 3.0) · rabbit: euqirneto (CC BY 4.0) · horse: François Marchal / Dana boomer (CC BY-SA 3.0) · cow: Kim Hansen (CC BY-SA 3.0) · pig: kallerna (CC BY-SA 4.0) · duck: Richard Bartz (CC BY-SA 2.5) · chicken: Andrei Niemimäki (CC BY-SA 2.0) · elephant: Yathin S Krishnappa (CC BY-SA 3.0) · tiger: Charles J. Sharp (CC BY-SA 4.0) · lion: Giles Laurent (CC BY-SA 4.0) · monkey: Deerpeter (CC BY-SA 4.0) · giraffe: Thomas Fuhrmann (CC BY-SA 4.0) · zebra: Yathin S Krishnappa (CC BY-SA 3.0) · bear: Yathin S Krishnappa (CC BY-SA 3.0) · snake: Ethan Porcaro (CC0) · frog: Geoff Gallice (CC BY 2.0) · butterfly: Entomolo (CC BY-SA 4.0). Licences: creativecommons.org/licenses · CC0 = public domain.